Серия TSV

Распределители золотникового типа серии TSV в исполнении: 3/2, 5/2 и с ручным управлением.

SV-TSV-H-52-06

- Распределитель.
- **TSV** – Серия TSV.
- Тип управления:
  H – боковой тумблер с фиксацией;
  HS – боковой тумблер с пружинным возвратом.
- Линейность/Позиционность:
  3/2 – Трех линейный/двух позиционный;
  5/2 – Пяти линейный/двух позиционный.
- Присоединительная резьба:
  06 = G1/8";
  08 = G1/4".

Технические характеристики

Модель	SV-TSV-H-32-06	SV-TSV-H-32-08	SV-TSV-H-52-06	SV-TSV-H-52-08
	SV-TSV-HS-32-06	SV-TSV-HS-32-08	SV-TSV-HS-52-06	SV-TSV-HS-52-08
Количество линий/позиций	3/2		5/2	
Присоединение	G1/8"	G1/4",ВыхлопG1/8"	G1/8"	G1/4", Выхлоп G1/8"
Рабочая среда	Воздух (после фильтра 40 мкм)			
Диапазон рабочего давления	0 ~ 8 Бар			

Габаритные и присоединительные размеры

Расходные характеристики

SV-TSV-H-52-08 – 5 лин./2 поз. распределитель с односторонним механическим управлением

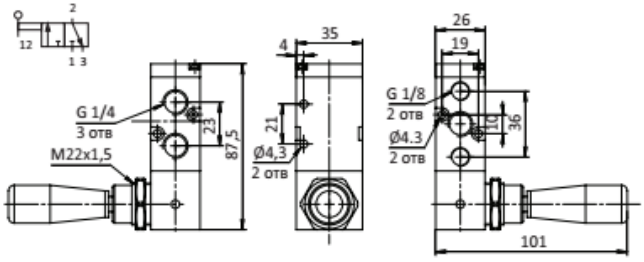

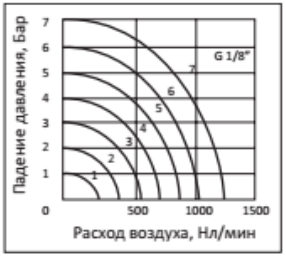
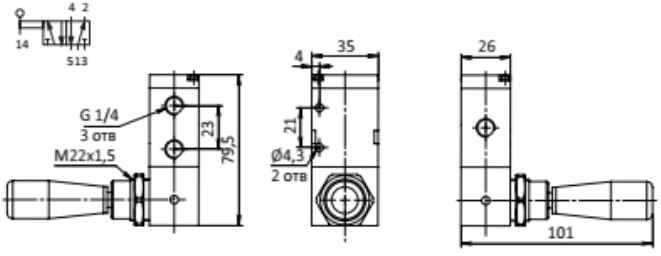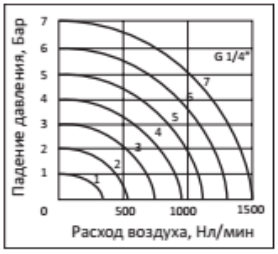
SV-TSV-H-32-08 – 3 лин./2 поз. распределитель с односторонним механическим управлением